

OUVREZ L'ŒIL !

Aidez notre inspecteur Intradel à dénicher l'intrus qui se cache chaque mois !





Collecte des PMC En porte-à-porte



Emballages en Plastique



Emballages Métalliques



Cartons à boissons



Conseils à suivre:



N'oubliez pas de sortir vos poubelles à temps.

Grâce à cela, nous évitons que des dépôts tardifs ne deviennent des dépôts clandestins et vous évitez de rentrer votre sac et de le conserver jusqu'à la collecte suivante. Les horaires de collectes peuvent varier, nous vous conseillons donc de sortir vos poubelles la veille, en fonction de la réglementation communale.

Dès le mois de juin, l'heure de la collecte peut être avancée en raison des fortes chaleurs.

Mon déchet va-t-il dans le sac PMC ?

- Est-ce un emballage ?
- Est-ce qu'il est en plastique, en métal ou est-ce un carton à boissons ?
- Est-ce qu'il est à usage unique ?

Si la réponse aux 3 questions est «oui» →



S'il y a au moins 1 «non» →



ou



ou



INTERDITS - À TRIER COMME SUIV :

- ✗ Les batteries et piles
- ✗ Les appareils élect(ron)iques (vapes, smartphones...)
- ✗ Les bonbonnes de gaz
- ✗ Les emballages avec bouchon de sécurité enfant « pousser-tourner »
- ✗ Les emballages avec au moins un des pictogrammes suivants
- ✗ Les emballages d'huile de moteur et de lubrifiants, carburants, pesticides, colles, peintures et vernis, tubes de silicone
- ✗ Les emballages durs avec une contenance supérieure à 8L
- ✗ Gros objets en plastique
- ✗ La frigolite en billes

- ✗ Objets divers non recyclables : jouets, feutres, bottes, sandales



ou





Collecte des Papiers-Cartons

En porte-à-porte ou via les recyparcs



Collecte du verre

incolore / coloré

À déposer dans les bulles



Collecte des déchets organiques



Papiers



Papiers propres non souillés



Cartons



Cartons propres non souillés et aplatis

INTERDITS - À TRIER COMME SUIV :



Films en plastique



Papiers et cartons souillés



Sacs de ciment
Matériels scolaires

Bouteilles, bocaux et flacons en verre transparent



Verre incolore



Verre coloré

INTERDITS - À TRIER COMME SUIV :



Couvercle métallique
ou en plastique



Cristal



Verre résistant aux
hautes températures



Miroir ou verre
plat cassé



Porcelaine



Bouchon en liège



Ampoules et néons

Conseils à suivre :

- Séparez le verre incolore du verre coloré.
- Bien vidé; ni couvercle ni bouchon.
- Attention, les déchets laissés autour des bulles à verre sont interdits et considérés comme dépôts clandestins passibles de poursuites administratives ou judiciaires.

Déchets biodégradables



Déchets de cuisine



Petits déchets de jardin



Autres déchets

INTERDITS - À TRIER COMME SUIV :



Barquettes et sachets en plastique



Litière
minérale



Coton-tige



Déchets hygiène
intime



Lange

Conseils à suivre :

Seuls les sacs ayant le logo ci-contre sont autorisés pour le tri des organiques.



**Pas de plastique
dans l'organique !**

Petit rappel pour une utilisation correcte de vos conteneurs

QUE VOUS DISPOSIEZ D'UN CONTENEUR POUR LES PAPIERS/CARTONS, POUR LES DÉCHETS ORGANIQUES ET/OU POUR LES DÉCHETS TOUT-VENANT, VOICI QUELQUES INFORMATIONS ESSENTIELLES AFIN D'ÉVITER LES MAUVAISES SURPRISES...

Comment vérifier ma production de déchets ?

Votre consommation reste visible via votre espace personnel « *mon conteneur en ligne* » sur intradel.be. Vous avez besoin de votre login et mot de passe qui vous ont été transmis lors de votre domiciliation. Si vous ne les avez plus, il vous suffit d'envoyer un mail à l'adresse info@intradel.be avec vos coordonnées postales, ou de contacter notre call center au 04/240.74.74.



Le déménagement, que dois-je faire avec mes conteneurs ?

Vos conteneurs sont liés à votre adresse et non pas à votre nom. Cela implique que lorsque vous déménagez, tout comme pour votre compteur d'eau ou d'électricité, vous devez les laisser sur place et remplir un document pour signaler votre changement d'adresse.

Ce document (disponible auprès de votre administration communale) devra être signé par vos soins.



Mon conteneur n'a pas été totalement vidé lors de la collecte. Qui contacter ? Les déchets restés dans mon conteneur ont-ils été pesés ?

Si votre conteneur n'a pas été totalement vidé, il se pourrait que quelque chose bloque ou empêche les déchets de s'évacuer.

Pour comptabiliser les kilos collectés, DEUX pesées distinctes sont effectuées. Une avant la vidange, et une après. Le poids pris en considération est la différence entre ces deux pesées. S'il reste des déchets dans votre conteneur, ceux-ci ne seront pas comptabilisés.



Quels sacs peut-on mettre dans le conteneur vert ?

Les déchets organiques (restes de nourriture, épluchures de fruits et légumes, etc) peuvent être jetés soit directement dans le conteneur, soit emballés dans un sachet de pain en papier ou un sac compostable.

Ce dernier DOIT IMPÉRATIVEMENT porter le logo OK compost/TUV AUSTRIA. Ce label garantit une bonne décomposition du sac et de la matière organique.



Quand sortir vos conteneurs ?

Quand ils sont PLEINS... Sortis trop tard, vos conteneurs risquent de ne pas être collectés. Nous vous recommandons de sortir vos poubelles la veille de la collecte en fonction des réglementations communales. Nous vous invitons donc à les sortir **au plus tôt à 19h la veille, au plus tard à 5h du matin le jour même**. Les camions sont susceptibles de passer **à partir de 5h du matin** (surtout en période estivales), **jusque 18h**.

Que faire si mes conteneurs n'ont pas été vidangés ?

Les camions sont susceptibles de passer entre 5h et 18h. Si vos conteneurs ont bien été sortis à temps mais que le camion n'est pas passé, nous vous invitons soit à compléter le formulaire en ligne (QR code), soit à nous contacter par téléphone au 04/240.74.74.



Recyparc : bien préparer, bien trier, ça va bien s'passer

Se rendre au recyparc pour y jeter et trier ses déchets, c'est faire un geste pour la planète. Avec un peu d'organisation, cela peut aussi être rapide, simple... et se faire dans la bonne humeur !

Voici **4 conseils** malins pour gagner du temps et faciliter votre visite :

1 Triez à l'avance

Classer vos déchets par type avant de venir est obligatoire et vous fait gagner du temps sur place. Un passage plus fluide, c'est plus de sérénité pour tout le monde.

2 Rendez vos déchets visibles

Vos déchets doivent être visibles pour permettre à notre personnel de vous orienter en un coup d'œil. Simple et efficace.

3 Démontez vos meubles pour réduire vos quotas

Un meuble démonté avant d'arriver au recyparc, permet de :

- réduire votre quota,
- libérer de la place dans le conteneur pour tous,
- limiter l'impact environnemental des transports.

4 Conteneur plein ? Avant de charger, pensez à appeler

En période d'affluence ou en cas de météo favorable, certains conteneurs peuvent se remplir rapidement. Nous faisons tout notre possible pour les remplacer rapidement, mais pour éviter un déplacement inutile, contactez le recyparc avant votre visite pour vérifier leur disponibilité.

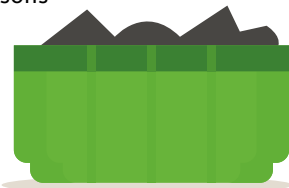

Au recyparc : saviez-vous que... ?

• Tous les recyparc d'Intradel vous sont accessibles

En tant que ménage de la zone Intradel, et sur présentation de votre carte d'identité, vous n'êtes pas limité au recyparc de votre commune : vous avez accès à tous les recyparc de la zone Intradel, dans le respect de vos quotas annuels.



Pratique en cas d'affluence ou de conteneur plein !

• Les mouvements de jeunesse sont les bienvenus

Les recyparc sont accessibles aux mouvements de jeunesse, pendant les camps et tout au long de l'année.

Modalités et formulaire d'inscription :



Plus d'infos : 04 240 74 74
info@intradel.be

• À 16h45, seuls les dépôts rapides sont acceptés

Le recyparc ferme à 17h.

- Vider une remorque de déchets verts
= **rapide**

- Vider un coffre avec, par exemple, 6 types de déchets
= **long, à éviter à partir de 16h45**



Astuce : trier à l'avance nous fait gagner du temps à tous !

• Vos objets en bon état peuvent être déposés dans l'espace Réutilisables.

Dans de nombreux recyparc, un espace est prévu pour les objets encore en bon état : c'est la zone des Réutilisables.

Meubles, vaisselle, jouets, vélos... s'ils peuvent encore servir, ne sont pas déduits de votre quota.

Ces objets sont ensuite valorisés par la Ressourcerie du Pays de Liège, qui leur offre une nouvelle vie.



Une belle façon de réduire les déchets et de faire un geste solidaire !

JANVIER

Pour faciliter la collecte, votre sapin de Noël ne doit pas dépasser 2m.
S'il est plus grand, coupez-le en tronçons de max. 2m.
Les légendes et informations se trouvent à la fin du calendrier.

LUNDI	MARDI	MERCREDI	JEUDI	VENREDI	SAMEDI	DIMANCHE	
			1 Vacances d'hiver JOUR DE L'AN Fermeture des recyparcs Reports au 03/01	2 Vacances d'hiver	3 Vacances d'hiver Reports du 01/01	4 Vacances d'hiver	SEM. 1
5 MARCHÉ	6 ÉPIPHANIE	7	8	9	10	11	SEM. 2
12 MARCHÉ	13 Date limite d'inscription 30/12/2025 Collecte sapins : Hannut, Avernas-le-Bauduin Villers-le-Peuplier	14 Collecte sapins : Avin, Blehen, Lens-St-Remy, Merdorp, Moxhe	15 Collecte sapins : Crehen, Thisnes, Grand-Hallet, Petit-Hallet, Wansin	16 Collecte sapins : Abolens, Bertrée, Cras-Avernas, Poucet, Trognée	17	18	SEM. 3
19 MARCHÉ	20	21	22	23	24	25 Cross international de Hannut	SEM. 4
26 MARCHÉ	27	28	29	30 DATE LIMITE D'INSCRIPTION 04/220 20 00	31		SEM. 5



Pour connaître votre production
de déchets et vos quotas de
déchets amenés au recyparc,
rendez-vous sur www.intradel.be
> Mon conteneur en ligne



FÉVRIER

BIENVENUE DANS PMCITY!

Ici se côtoient les emballages en plastique rigide, ceux en plastique souple, les emballages métalliques et les cartons à boisson.

Sans oublier le filet en plastique de fruits et légumes ou encore les dosettes de café.

Mais attention : un intrus pouvant provoquer des incendies sur les chaînes de tri et mettre le personnel en danger, tente d'entrer dans PMCITY.

Identifiez-le rapidement !

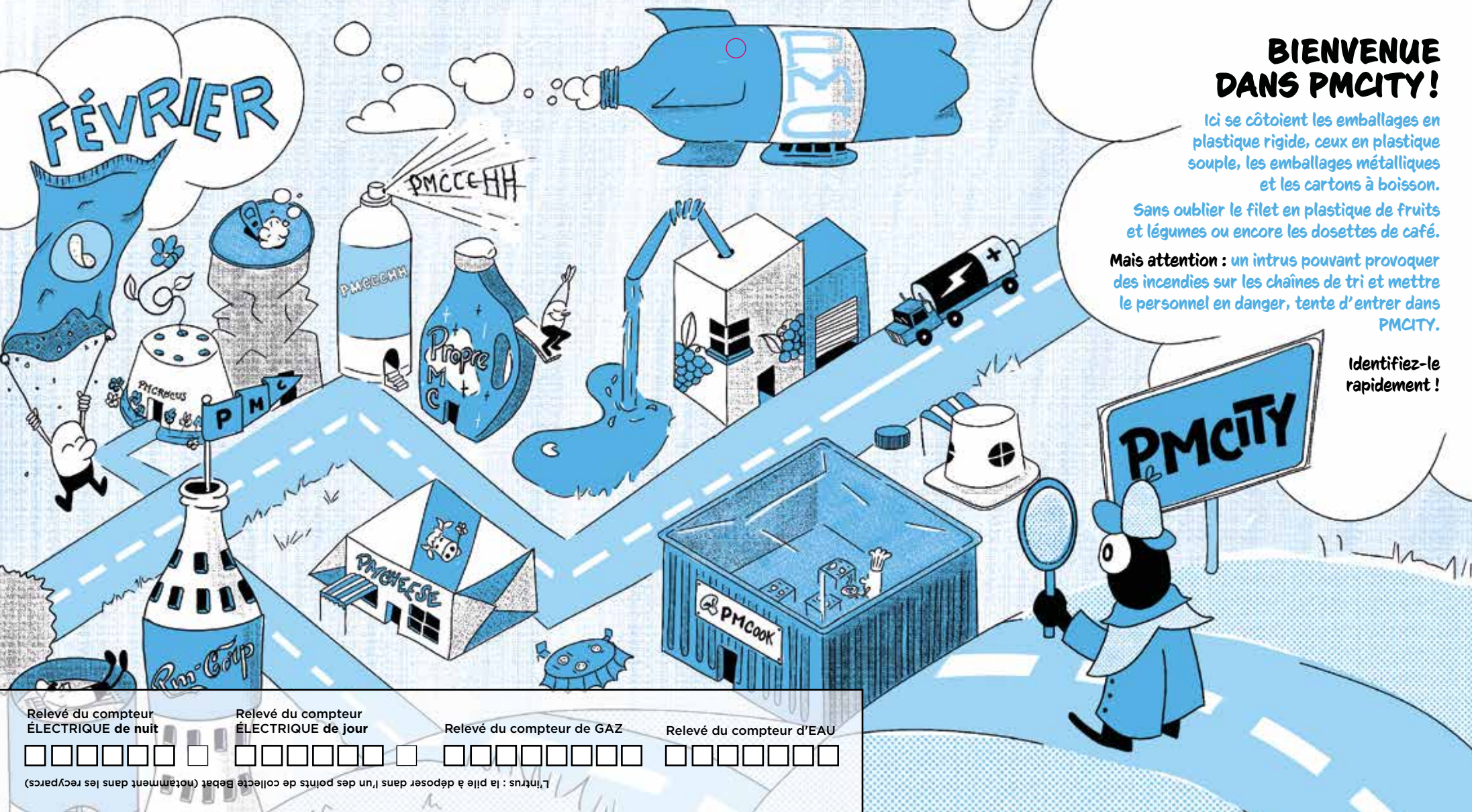

Relevé du compteur
ÉLECTRIQUE de nuit

Relevé du compteur
ÉLECTRIQUE de jour

Relevé du compteur de GAZ

Relevé du compteur d'EAU

L'intrus : la paille à déposer dans l'un des points de collecte Bébat (notamment dans les recyparc)

FÉVRIER



Déchets organiques
Déchets résiduels



Papiers-cartons
Sac bleu PMC



Papiers-cartons
en vrac seulement
Hannut centre



Ressourcerie sur
demande. Inscription
au 04/220 20 00

DIMANCHE

LUNDI

MARDI

MERCREDI

JEUDI

VENDREDI

SAMEDI

2 CHANDELEUR

MARCHÉ

9

MARCHÉ

16 Congé de détente

MARCHÉ

23 Congé de détente

MARCHÉ

3

10

17 Congé de détente
MARDI GRAS

24 Congé de détente

4

11

18 Congé de détente

25 Congé de détente

5

12

19 Congé de détente

26 Congé de détente

6

13

20 Congé de détente

27 Congé de détente

7

14 SAINT-VALENTIN

21 Congé de détente

28 Congé de détente

1

8

15

22 Congé de détente

SEM. 5

SEM. 6

SEM. 7

SEM. 8

SEM. 9

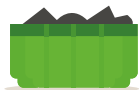

HORAIRE DES RECYPARCS

Du mardi au vendredi > de 9h à 12h30 et de 13h à 17h
Samedi > de 8h30 à 12h30 et de 13h à 17h
Fermés les dimanches et lundis



Suremballage en vue ?

Pour plus d'informations, consultez
le Point de contact Suremballage.
C'est ainsi que nous réduisons les
déchets ensemble !



Les légendes et informations se trouvent à la fin du calendrier.





Déchets • ORGANIQUES

**ATTENTION :
ORGANIQUES
MAL IDENTIFIÉS !**

Deux OVBI (Organiques Volants Bien Identifiés) aspirent les déchets biodégradables dont ils raffolent : les résidus alimentaires, les déchets de jardinage, les essuie-tout, les boîtes à pizza souillées, les sachets de pommes de terre en papier, la litière compostable... Mais gare à l'indigestion s'ils avalent un intrus défendu.

Relevé du compteur ÉLECTRIQUE de nuit

<input type="text"/>	<input type="text"/>	<input type="text"/>	<input type="text"/>	<input type="text"/>	<input type="text"/>	<input type="text"/>	<input type="text"/>
----------------------	----------------------	----------------------	----------------------	----------------------	----------------------	----------------------	----------------------

Relevé du compteur ÉLECTRIQUE de jour

<input type="text"/>	<input type="text"/>	<input type="text"/>	<input type="text"/>	<input type="text"/>	<input type="text"/>	<input type="text"/>	<input type="text"/>
----------------------	----------------------	----------------------	----------------------	----------------------	----------------------	----------------------	----------------------

Relevé du compteur de GAZ

<input type="text"/>	<input type="text"/>	<input type="text"/>	<input type="text"/>	<input type="text"/>	<input type="text"/>	<input type="text"/>	<input type="text"/>
----------------------	----------------------	----------------------	----------------------	----------------------	----------------------	----------------------	----------------------

Relevé du compteur d'EAU

<input type="text"/>	<input type="text"/>	<input type="text"/>	<input type="text"/>	<input type="text"/>	<input type="text"/>	<input type="text"/>	<input type="text"/>
----------------------	----------------------	----------------------	----------------------	----------------------	----------------------	----------------------	----------------------

L'intrus : le sachet de salade en plastique.
Vide, il doit être jeté dans le sac PMC.

MARS



DIMANCHE

LUNDI

MARDI

MERCREDI

JEUDI

VENDREDI

SAMEDI

2

MARCHÉ

3



4

5



6

7

1 Congé de détente

8 JOURNÉE INTERNATIONALE
DES DROITS DES FEMMES

9

MARCHÉ

10



11



12



13



14 JOURNÉE INTERNATIONALE
D'ACTION POUR LES
RIVIÈRES

15

16

MARCHÉ

17

18 JOURNÉE MONDIALE
DU RECYCLAGE

19



20 PRINTEMPS

21

22 JOURNÉE MONDIALE DE L'EAU

23

MARCHÉ

24

25



26 BE WAPP



27 BE WAPP

28 BE WAPP

29 BE WAPP

HEURE D'ÉTÉ (+1H)

30

MARCHÉ
DATE LIMITE
D'INSCRIPTION
04/220 20 00

31

SEM.14



Pour connaître votre production
de déchets et vos quotas de
déchets amenés au recyparc,
rendez-vous sur www.intradel.be
> Mon conteneur en ligne



Les légendes et informations se trouvent à la fin du calendrier.



SEM.9

SEM.10

SEM.11

SEM.12

SEM.13

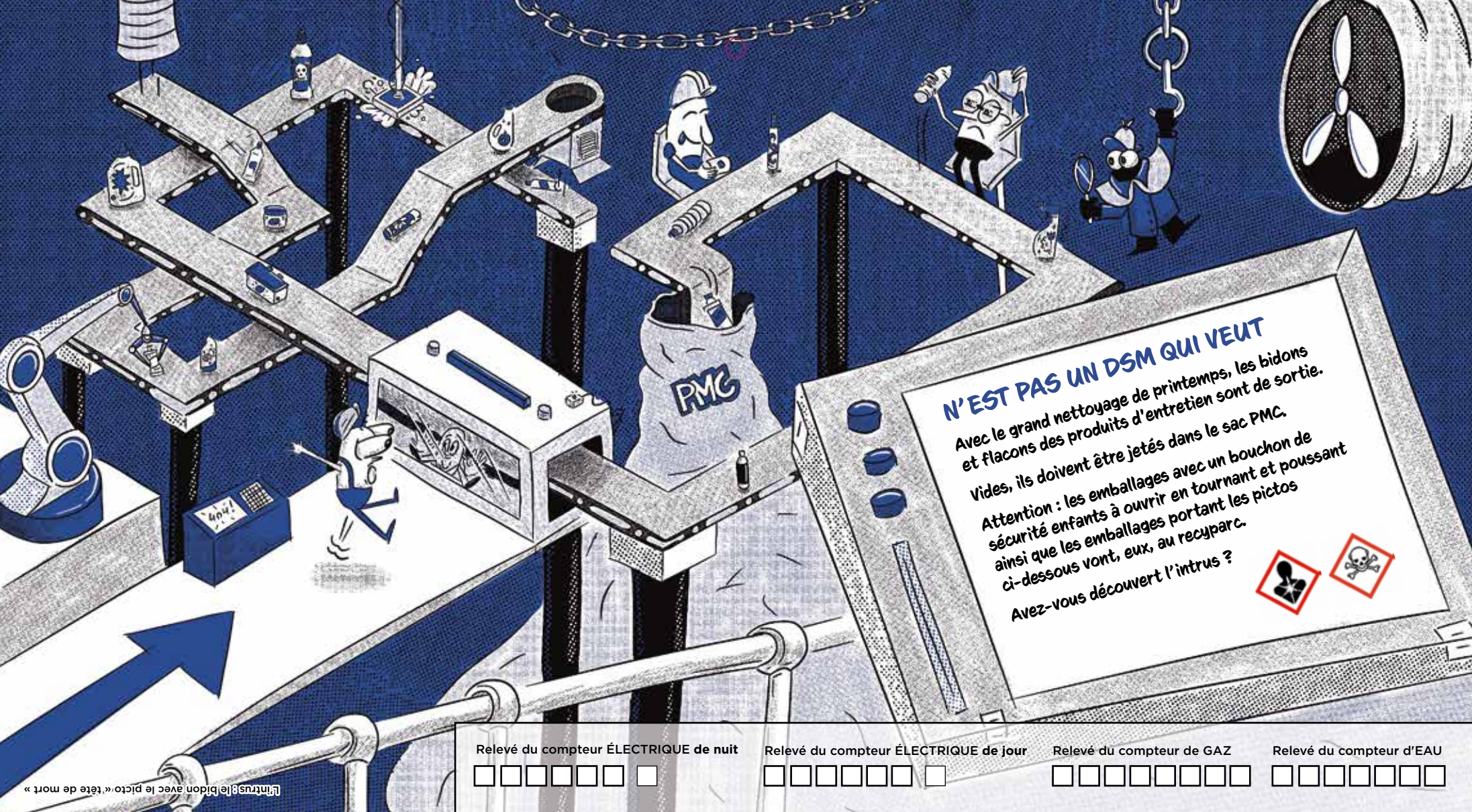

N'EST PAS UN DSM QUI VEUT

Avec le grand nettoyage de printemps, les bidons et flacons des produits d'entretien sont de sortie. Vides, ils doivent être jetés dans le sac PMC.

Attention : les emballages avec un bouchon de sécurité enfants à ouvrir en tournant et poussant ainsi que les emballages portant les pictos ci-dessous vont, eux, au recyparc.

Avez-vous découvert l'intrus ?



Relevé du compteur ÉLECTRIQUE de nuit

<input type="checkbox"/>	<input type="checkbox"/>	<input type="checkbox"/>	<input type="checkbox"/>	<input type="checkbox"/>	<input type="checkbox"/>	<input type="checkbox"/>	<input type="checkbox"/>
--------------------------	--------------------------	--------------------------	--------------------------	--------------------------	--------------------------	--------------------------	--------------------------

Relevé du compteur ÉLECTRIQUE de jour

<input type="checkbox"/>	<input type="checkbox"/>	<input type="checkbox"/>	<input type="checkbox"/>	<input type="checkbox"/>	<input type="checkbox"/>	<input type="checkbox"/>	<input type="checkbox"/>
--------------------------	--------------------------	--------------------------	--------------------------	--------------------------	--------------------------	--------------------------	--------------------------

Relevé du compteur de GAZ

<input type="checkbox"/>	<input type="checkbox"/>	<input type="checkbox"/>	<input type="checkbox"/>	<input type="checkbox"/>	<input type="checkbox"/>	<input type="checkbox"/>	<input type="checkbox"/>
--------------------------	--------------------------	--------------------------	--------------------------	--------------------------	--------------------------	--------------------------	--------------------------

Relevé du compteur d'EAU

<input type="checkbox"/>	<input type="checkbox"/>	<input type="checkbox"/>	<input type="checkbox"/>	<input type="checkbox"/>	<input type="checkbox"/>	<input type="checkbox"/>	<input type="checkbox"/>
--------------------------	--------------------------	--------------------------	--------------------------	--------------------------	--------------------------	--------------------------	--------------------------

AVRIL



Déchets organiques
Déchets résiduels



Papiers-cartons
Sac bleu PMC



Papiers-cartons
en vrac seulement
Hannut centre



Ressourcerie sur
demande. Inscription
au **04/220 20 00**



HORAIRE DES RECYPARCS

Du mardi au vendredi > de 9h à 12h30 et de 13h à 17h
Samedi > de 8h30 à 12h30 et de 13h à 17h
Fermés les dimanches et lundis

		MERCREDI	JEUDI	VENDREDI	SAMEDI	DIMANCHE	
		1	2	3	4	5 <u>PÂQUES</u> Les petits marchés artisanaux	SEM.14
LUNDI	MARDI	6 <u>LUNDI DE PÂQUES</u> MARCHÉ	7 Fermeture des recyparcs	8	9	10	SEM.15
13	14	15	16	17	18 GRANDE COLLECTE DES VÉLOS DANS LES RECYPARCS	19	SEM.16
20	21	22 JOURNÉE MONDIALE DE LA TERRE	23	24	25	26	SEM.17
27 Vacances de printemps	28 Vacances de printemps	29 Vacances de printemps	30	SEM.18	Les légendes et informations se trouvent à la fin du calendrier.		



04 240 74 74



TOUT NE VA PAS AU COMPOST

Le compostage consiste à confier à des micro-organismes et à des lombrics, par exemple, le soin de décomposer les matières organiques. Épluchures, restes de repas, tontes de gazon, feuilles mortes, et certains déchets ménagers sont digérés pour former un amendement pour le potager. Mais tous les déchets organiques ne sont pas compostables. Où est l'intrus ?

Relevé du compteur ÉLECTRIQUE de nuit

Relevé du compteur ÉLECTRIQUE de jour

Relevé du compteur de GAZ

Relevé du compteur d'EAU

L'intrus : l'os n'est pas compostable. À jeter dans vos déchets organiques.

MAI



Déchets organiques
Déchets résiduels



Papiers-cartons
Sac bleu PMC



Papiers-cartons
en vrac seulement
Hannut centre



Ressourcerie sur
demande. Inscription
au 04/220 20 00

LUNDI

MARDI

MERCREDI

JEUDI

VENDREDI

SAMEDI

DIMANCHE

4 Vacances de printemps

MARCHÉ

5 Vacances de printemps

6 Vacances de printemps

7 Vacances de printemps



8 Vacances de printemps

9 Vacances de printemps

10 Vacances de printemps
FÊTE DES MÈRES

11

MARCHÉ

12



13

14 ASCENSION

Fermeture des recyparc

Reports au 16/05



15

16

Reports du 14/05



17

18

MARCHÉ

19

20 JOURNÉE MONDIALE
DES ABEILLES

21



22 JOURNÉE MONDIALE
DE LA BIODIVERSITÉ

23

24 PENTECÔTE

25 LUNDI DE PENTECÔTE

MARCHÉ

26 Fermeture des recyparc

27

28



29

DATE LIMITE
D'INSCRIPTION
04/220 20 00



30

31

SEM.18

SEM.19

SEM.20

SEM.21

SEM.22

Les légendes et informations se trouvent à la fin du calendrier.



Pour connaître votre production
de déchets et vos quotas de
déchets amenés au recyparc,
rendez-vous sur www.intradel.be
> Mon conteneur en ligne



04 240 74 74

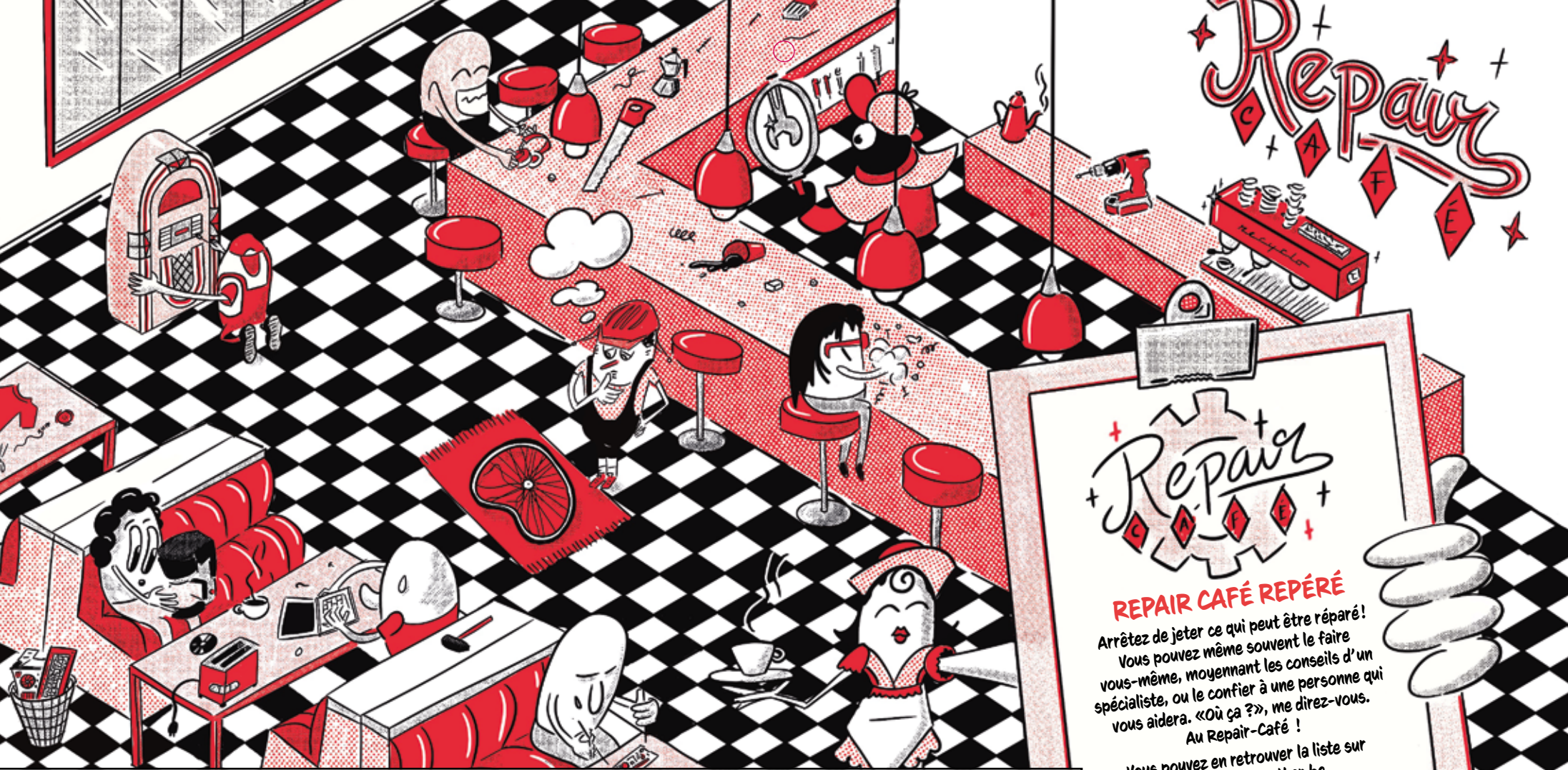

REPAIR CAFÉ REPÉRÉ

Arrêtez de jeter ce qui peut être réparé!
 Vous pouvez même souvent le faire vous-même, moyennant les conseils d'un spécialiste, ou le confier à une personne qui vous aidera. «Où ça ?», me direz-vous. Au Repair-Café !

Vous pouvez en retrouver la liste sur www.repairtogether.be

Et dans ce café bien «sixties», vous avez repéré l'intrus ?

Relevé du compteur ÉLECTRIQUE de nuit	Relevé du compteur ÉLECTRIQUE de jour	Relevé du compteur de GAZ	Relevé du compteur d'EAU
<input type="checkbox"/> <input type="checkbox"/> <input type="checkbox"/> <input type="checkbox"/> <input type="checkbox"/> <input type="checkbox"/> <input type="checkbox"/> <input type="checkbox"/>	<input type="checkbox"/> <input type="checkbox"/> <input type="checkbox"/> <input type="checkbox"/> <input type="checkbox"/> <input type="checkbox"/> <input type="checkbox"/> <input type="checkbox"/>	<input type="checkbox"/> <input type="checkbox"/> <input type="checkbox"/> <input type="checkbox"/> <input type="checkbox"/> <input type="checkbox"/> <input type="checkbox"/> <input type="checkbox"/>	<input type="checkbox"/> <input type="checkbox"/> <input type="checkbox"/> <input type="checkbox"/> <input type="checkbox"/> <input type="checkbox"/> <input type="checkbox"/> <input type="checkbox"/>

L'intrus, le PC dans la poubelle qui peut sans doute être réparé.

JUIN



LUNDI	MARDI	MERCREDI	JEUDI	VENDREDI	SAMEDI	DIMANCHE	
1 MARCHÉ	2	3	4 	5 JOURNÉE MONDIALE DE L'ENVIRONNEMENT	6	7 Les petits marchés artisanaux	SEM.23
8 MARCHÉ	9 	10	11 	12	13	14 FÊTE DES PÈRES	SEM.24
15 MARCHÉ	16 ●	17	18 	19	20	21 ÉTÉ ●	SEM.25
22 MARCHÉ	23	24	25 	26	27	28	SEM.26
29 MARCHÉ	30 ○ DATE LIMITE D'INSCRIPTION 04/220 20 00 	Les légendes et informations se trouvent à la fin du calendrier.					SEM.27
		<div>En cas de fortes chaleurs les conteneurs et sacs sont collectés plus tôt en matinée. Sortez-les la veille, au soir.</div>			<div>HORAIRE DES RECYPARCS Du mardi au vendredi > de 9h à 12h30 et de 13h à 17h Samedi > de 8h30 à 12h30 et de 13h à 17h Fermés les dimanches et lundis</div>		<div> 04 240 74 74</div>



LE PAPYRUS ÉTAIT-IL RECYCLÉ ?
Les papiers-cartons propres et sans tache de gras, collectés en porte-à-porte ou déposés au recyparc, peuvent être recyclés. Ils sont transformés en essuie-tout, en magazines, en cartons d'emballage ou en papier recyclé.
S'ils avaient existé à l'Ancien Empire, ils auraient peut-être fini en pyramides !
Avez-vous repéré l'intrus dans cette improbable pyramide recyclée ?

Relevé du compteur
ÉLECTRIQUE de nuit

Relevé du compteur
ÉLECTRIQUE de jour

Relevé du compteur de GAZ

Relevé du compteur d'EAU

☐☐☐☐☐☐☐☐☐☐☐☐☐☐☐☐☐☐☐☐☐☐☐☐☐☐☐☐☐☐☐☐☐☐☐☐

L'intrus : le bloc où papiers-cartons sont dans une caissette en bois

JUILLET



Déchets organiques
Déchets résiduels



Papiers-cartons
Sac bleu PMC



Papiers-cartons
en vrac seulement
Hannut centre



Ressourcerie sur
demande. Inscription
au 04/220 20 00



Pour connaître votre production
de déchets et vos quotas de
déchets amenés au recyparc,
rendez-vous sur www.intradel.be
> Mon conteneur en ligne



En cas de fortes chaleurs
les conteneurs et sacs sont
collectés plus tôt en matinée.
Sortez-les la veille, au soir.

MERCREDI

JEUDI

VENDREDI

SAMEDI

DIMANCHE

LUNDI

MARDI

6	
MARCHÉ	
13	
MARCHÉ	
20	
MARCHÉ	
27	
MARCHÉ	

7	①
14	●
21 FÊTE NATIONALE	①
Fermeture des recyparcs	
28	

1	
8	
15	
22	
29	○

2	
9	
16	
23	
30	

3	
10	
17	
24	
31	

4 Début des vacances d'été	
11	
18	
25	

5	
12	
19	
26	

SEM.27

SEM.28

SEM.29

SEM.30

Les légendes et informations se trouvent à la fin du calendrier.

SEM.31



04 240 74 74

LE RÉEMPLOI S'INVITE DANS LES RECYPARCS

Dans 32 de nos 49 recyparcs, on dédie quelques conteneurs à la récupération d'objets encore en bon état et qui peuvent être réutilisés. Grâce à cette action, vous diminuez votre quota d'encombrants au recyparc. Tout benef pour vous ! Acheminés à la Ressourcerie du Pays de Liège, ils sont triés et revendus à bas prix. C'est l'un des principes du réemploi.

Avez-vous repéré l'objet qui ne sera jamais réutilisé ?

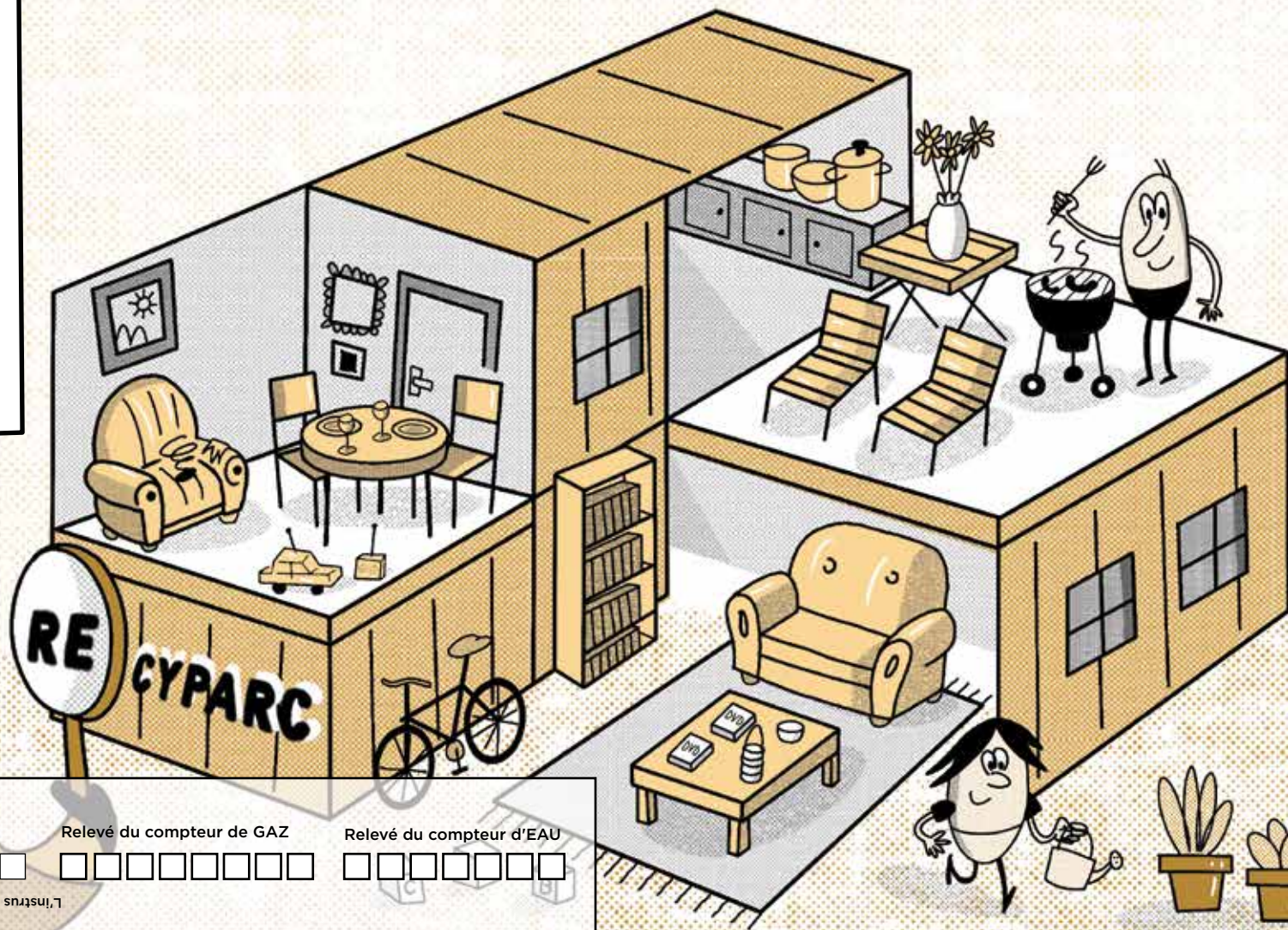

Relevé du compteur
ÉLECTRIQUE de nuit

☐ ☐ ☐ ☐ ☐ ☐ ☐ ☐ ☐ ☐

Relevé du compteur
ÉLECTRIQUE de jour

☐ ☐ ☐ ☐ ☐ ☐ ☐ ☐ ☐ ☐

Relevé du compteur de GAZ

☐ ☐ ☐ ☐ ☐ ☐ ☐ ☐ ☐ ☐

Relevé du compteur d'EAU

☐ ☐ ☐ ☐ ☐ ☐ ☐ ☐ ☐ ☐

L'instrus : le fauteuil complètement défoncé, à l'assise traversée par le ressort.

AOÛT



LUNDI

MARDI

MERCREDI

JEUDI

VENDREDI

SAMEDI

DIMANCHE

3

MARCHÉ

4

5

6



7

1

2

Les petits marchés artisanaux

10

MARCHÉ

11



12



13



14

15 ASSOMPTION

Fermeture des recyparcs

16

17

MARCHÉ

18

19

20



21

22

23

24 RENTRÉE SCOLAIRE

MARCHÉ

25

26

27



28

DATE LIMITE
D'INSCRIPTION
04/220 20 00



29

30

31

MARCHÉ

SEM. 36

En cas de fortes chaleurs
les conteneurs et sacs sont
collectés plus tôt en matinée.
Sortez-les la veille, au soir.



HORAIRE DES RECYPARCS

Du mardi au vendredi > de 9h à 12h30 et de 13h à 17h
Samedi > de 8h30 à 12h30 et de 13h à 17h
Fermés les dimanches et lundis

Les légendes et informations se trouvent à la fin du calendrier.



04 240 74 74

SEPTEMBRE



Pour connaître votre production
de déchets et vos quotas de
déchets amenés au recyparc,
rendez-vous sur www.intradel.be
> Mon conteneur en ligne



	MARDI	MERCREDI	JEUDI	VENDREDI	SAMEDI	DIMANCHE	
	1	2	3 	4 🕒	5	6 Les petits marchés artisanaux	SEM.36
LUNDI	7 MARCHÉ	8 	9	10 	11 ●	12	SEM.37
	14 MARCHÉ	15	16	17 	18 🕒	19	SEM.38
	21 MARCHÉ	22	23 AUTOMNE	24 	25	26 ○	SEM.39
	28 MARCHÉ	29	30 DATE LIMITE D'INSCRIPTION 04/220 20 00 	○	Les légendes et informations se trouvent à la fin du calendrier.		



04 240 74 74



LE VRAC, ÇA VOUS EMBALLE ?

Dans de nombreux magasins, vous pouvez acheter beaucoup de produits en vrac. Fruits, viandes, légumes, poissons, fruits secs, pâtes, produits d'entretien...

Il suffit de venir avec vos propres contenants pour réduire vos déchets d'emballage.

Mais dans cet univers où tout est à portée de main, un intrus s'est caché avec son emballage...

Relevé du compteur ÉLECTRIQUE de nuit

Relevé du compteur ÉLECTRIQUE de jour

Relevé du compteur de GAZ

Relevé du compteur d'EAU

OCTOBRE

			JEUDI	VENREDI	SAMEDI	DIMANCHE	
			1	2	3	4	SEM.40
						Les petits marchés artisanaux	
LUNDI	MARDI	MERCREDI	8	9	10	11	SEM.41
5	6	7			GRANDE COLLECTE DES JOUETS DANS LES RECYPARCS		
MARCHÉ							
12	13	14	15	16	17	18	SEM.42
MARCHÉ		JOURNÉE INTERNATIONALE DES DÉCHETS ÉLECTRONIQUES		JOURNÉE MONDIALE DE L'ALIMENTATION	Village des Saveurs	Village des Saveurs	
19	20	21	22	23	24	25	SEM.43
Congé d'automne	Congé d'automne	Congé d'automne		Congé d'automne	Congé d'automne	Congé d'automne	
MARCHÉ					24 Heures de Belgique de Puzzle	24 Heures de Belgique de Puzzle HEURE D'HIVER (-1H)	
26	27	28	29	30	31		SEM.44
Congé d'automne	Congé d'automne	Congé d'automne		Congé d'automne	Congé d'automne HALLOWEEN		
MARCHÉ				DATE LIMITE D'INSCRIPTION 04/220 20 00 			

Les légendes et informations se trouvent à la fin du calendrier.



HORAIRE DES RECYPARCS

Du mardi au vendredi > de 9h à 12h30 et de 13h à 17h
Samedi > de 8h30 à 12h30 et de 13h à 17h
Fermés les dimanches et lundis



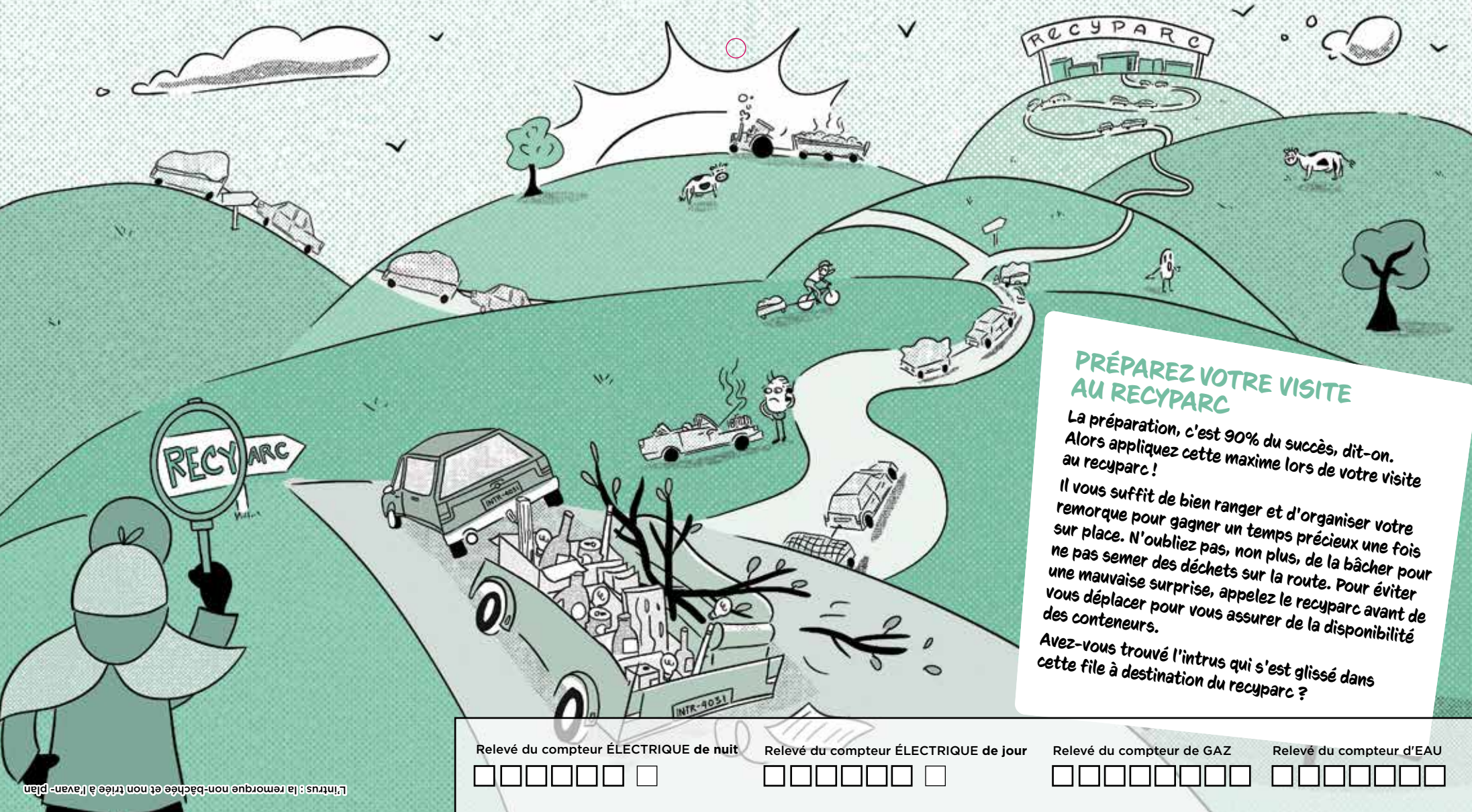

PRÉPAREZ VOTRE VISITE AU RECYPARC

La préparation, c'est 90% du succès, dit-on.
Alors appliquez cette maxime lors de votre visite
au recyparc !

Il vous suffit de bien ranger et d'organiser votre
remorque pour gagner un temps précieux une fois
sur place. N'oubliez pas, non plus, de la bâcher pour
ne pas semer des déchets sur la route. Pour éviter
une mauvaise surprise, appelez le recyparc avant de
vous déplacer pour vous assurer de la disponibilité
des conteneurs.

Avez-vous trouvé l'intrus qui s'est glissé dans
cette file à destination du recyparc ?

Relevé du compteur ÉLECTRIQUE de nuit

Relevé du compteur ÉLECTRIQUE de jour

Relevé du compteur de GAZ

Relevé du compteur d'EAU

NOVEMBRE



Déchets organiques
Déchets résiduels



Papiers-cartons
Sac bleu PMU



Papiers-cartons
en vrac seulement
Hannut centre



Ressourcerie sur
demande. Inscription
au 04/220 20 00

DIMANCHE

LUNDI

MARDI

MERCREDI

JEUDI

VENDREDI

SAMEDI

2

MARCHÉ

3

4

5



6

7

8

9

MARCHÉ

10



11

ARMISTICE

Fermeture des recyparc

12



13

14

15

16

MARCHÉ

17

18

19



20

21

SEMAINE EUROPÉENNE
DE LA RÉDUCTION DES
DÉCHETS

22

SEMAINE EUROPÉENNE
DE LA RÉDUCTION DES
DÉCHETS

23

SEMAINE EUROPÉENNE
DE LA RÉDUCTION DES
DÉCHETS

MARCHÉ

24

SEMAINE EUROPÉENNE
DE LA RÉDUCTION DES
DÉCHETS

25

SEMAINE EUROPÉENNE
DE LA RÉDUCTION DES
DÉCHETS

26

SEMAINE EUROPÉENNE
DE LA RÉDUCTION DES
DÉCHETS



27

SEMAINE EUROPÉENNE
DE LA RÉDUCTION DES
DÉCHETS

28

SEMAINE EUROPÉENNE
DE LA RÉDUCTION DES
DÉCHETS

29

SEMAINE EUROPÉENNE
DE LA RÉDUCTION DES
DÉCHETS

30

MARCHÉ

DATE LIMITE
D'INSCRIPTION
04/220 20 00



SEM.49



Pour connaître votre production
de déchets et vos quotas de
déchets amenés au recyparc,
rendez-vous sur www.intradel.be
> Mon conteneur en ligne



Les légendes et informations se trouvent à la fin du calendrier.



04 240 74 74

SEM.44

SEM.45

SEM.46

SEM.47

SEM.48

Pour un recyclage infini et efficace, n'oubliez pas de jeter le verre incolore dans la bulle blanche et le verre coloré dans la bulle verte.

**Pour les vitres, miroirs, tubes néon...
Direction le recyparc, pour une autre
prise en charge.**

Dans cette partie entre les incolores et les colorés, un intrus joue les trouble-fêtes...

□ □ □ □ □ □ □

□ □ □ □ □ □ □

□ □ □ □ □ □ □ □

□ □ □ □ □ □ □

DÉCEMBRE



Déchets organiques
Déchets résiduels



Papiers-cartons
Sac bleu PMC



Papiers-cartons
en vrac seulement
Hannut centre



Ressourcerie sur
demande, Inscription
au 04/220 20 00



HORAIRE DES RECYPARCS

Du mardi au vendredi > de 9h à 12h30 et de 13h à 17h
Samedi > de 8h30 à 12h30 et de 13h à 17h
Fermés les dimanches et lundis

	MARDI	MERCREDI	JEUDI	VENDREDI	SAMEDI	DIMANCHE	
	1	2	3	4	5	6 SAINT-NICOLAS	SEM.49
				Marché de Noël	Marché de Noël	Marché de Noël	
LUNDI							
7	8 JOURNÉE MONDIALE DU CLIMAT	9	10	11	12	13	SEM.50
MARCHÉ							
14	15	16	17	18	19	20	SEM.51
MARCHÉ							
21 Vacances d'hiver HIVER	22 Vacances d'hiver	23 Vacances d'hiver	24 Vacances d'hiver Fermeture des recyparcs	25 Vacances d'hiver NOËL Fermeture des recyparcs	26 Vacances d'hiver	27 Vacances d'hiver	SEM.52
MARCHÉ							
28 Vacances d'hiver	29 Vacances d'hiver	30 Vacances d'hiver	31 Vacances d'hiver SAINT SYLVESTRE Fermeture des recyparcs	SEM.53			
MARCHÉ		DATE LIMITE D'INSCRIPTION 04/220 20 00					

Les légendes et informations se trouvent à la fin du calendrier.



Le HIC dans les déchets organiques... c'est le plastique !



Le tri des déchets organiques est obligatoire en Belgique depuis 2024.

Ces déchets (restes de repas, épluchures, petits déchets de jardin...) sont collectés séparément via :

- le **conteneur vert** à puce
- ou les **sacs biodégradables communaux**



Ils sont recyclés par **biométhanisation** pour produire de l'**énergie verte** et du **compost de qualité** dans notre Unité de Biométhanisation située à Herstal.

Nous analysons régulièrement le contenu des camions pour vérifier la qualité du tri et comprendre les erreurs les plus fréquentes.



Attention aux intrus !



Barquettes plastique



Canettes



Tube de dentifrice

Sac bleu PMC



Litière minérale



Cotons-tiges



Lange

Conteneur gris ou sac communal pour déchets résiduels

Déchets de jardins hors calibre



Grosses branches, souche...

Recyparc

Une petite erreur chez vous peut sembler anodine... mais multipliée par des milliers de foyers, elle bloque les machines, augmente les coûts et empêche la production d'un compost de qualité.

Emballiez vos déchets organiques ?

Si vous le souhaitez, vous pouvez « emballer » vos déchets organiques avant de les jeter dans votre conteneur... Mais pas dans n'importe quel sac !

Ce que vous pouvez utiliser:

- Sac à pain en papier ou papier journal
- Sac compostable **avec le logo officiel**



Attention aux faux sacs !

Seuls les sacs avec le logo **OK Compost/TÜV Austria** sont acceptés.

Les autres ne se dégradent pas correctement et votre conteneur risque de ne pas être collecté.



Astuces pour un conteneur propre

- Tapissez le fond avec du papier journal.
- Emballez vos déchets organiques dans un sac compostable ou du papier.
- Nettoyez votre conteneur à l'eau chaude et au vinaigre.
- En été : sortez-le à chaque collecte et gardez-le à l'ombre.

LÉGENDE HANNUT



> Le **conteneur vert** (déchets organiques), le **conteneur gris** (déchets résiduels), le **conteneur noir ou jaune** (papiers-cartons) et le **sac bleu PMC** sont collectés le **jeudi**, une semaine sur deux.



• **Zone 1** : collectée **1 jeudi sur 2** → le jeudi des semaines **impaires**.
La zone 1 reprend : Hannut-centre, le zoning, le Poilu Fossé, Bertrée, Cras-Avernas, Trognée, Poucet, Abolens, Blehen, Lens-Saint-Remy, la partie de Villers-le-Peuplier au Nord de la rue de Huy, la rue de Huy (des 2 côtés), la rue de Landen (des 2 côtés), la rue de Namur (tronçon Hannut-centre, des 2 côtés), l'Avenue Paul Brien (des 2 côtés).



• **Zone 2** : collectée **1 jeudi sur 2** → le jeudi des semaines **paires**.
La zone 2 reprend : la partie de Villers-le-Peuplier au Sud de la rue de Huy, Moxhe, Avin, Crehen, Thisnes, Merdorp, Wansin, Petit-Hallet, Grand-Hallet et Avernas-le-Bauduin (sauf la rue de Landen).



> **Papiers-cartons** en vrac seulement Hannut-centre, collectés le **jeudi, une semaine sur deux (impaires)**, en même temps que les conteneurs gris et verts et les PMC.



> **Les sapins de Noël** seront ramassés en porte-à-porte les **13, 14, 15 et 16 janvier**.

MARCHÉ > Tous les **lundis matins** sur la Grand Place de Hannut.



> **Des campagnes de dératisation** sont organisées par la Ville de Hannut, durant lesquelles la population est invitée à signaler les endroits infestés par les rongeurs et à se fournir en produits raticides. Les personnes souhaitant une intervention de l'entreprise dans leur propriété peuvent également le signaler, préalablement, à **l'administration communale (service des Infrastructures communales - 019/51 93 78)**.



> **Collecte des encombrants en porte-à-porte** :
La Ressourcerie du Pays de Liège collecte vos encombrants chaque 2^{ème} mardi du mois, à domicile et sur simple appel téléphonique au **04/220 20 00**. Un passage par an gratuit, par ménage (max 3 m³). Tout m³ ou passage supplémentaire est facturé à 25 euros/m³ (les informations relatives au paiement sont transmises par la Ressourcerie lors de la prise de rendez-vous).

AVEZ-VOUS REPÉRÉ TOUS LES INTRUS ?

Notre illustrateur s'est amusé à créer un univers unique et plein de détails pour chaque thème mensuel. Un vrai travail de créatif, avec une approche d'écodesign. Nous espérons que vous avez apprécié ce style original et ludique.



Le logo Point Vert sur un emballage indique que l'entreprise qui met le produit sur le marché contribue au financement des collectes sélectives, du tri et du recyclage des emballages ménagers. Cela ne dit rien sur la recyclabilité du produit ou de son emballage et ce n'est pas une instruction de tri. En savoir plus sur le tri sélectif et le recyclage ? Rendez-vous sur www.fostplus.be ou www.trionsmieux.be



Rue de Landen, 23 à 4280 Hannut
☎ 019/51 93 93
environnement@hannut.be • www.hannut.be



RECYPARC DE HANNUT

Rue des Combattants, 32 • 4280 Hannut • ☎ 019/51 44 58

Accès gratuit sur présentation de votre carte d'identité

Du mardi au vendredi > de 9h à 12h30 et de 13h à 17h

Samedi > de 8h30 à 12h30 et de 13h à 17h

Fermeture les dimanches et lundis

Pour information, lorsqu'un jour férié tombe un lundi, les recyparcs sont systématiquement fermés le mardi qui suit pour permettre aux transporteurs d'évacuer et de remplacer les conteneurs du samedi.

DÉCHETS VERTS

Qu'entend-on par déchets verts (ou déchets de jardin) ?

Taille de haies, tontes de pelouse, branchages.

Tout citoyen détenant des déchets de jardin peut faire appel au service des Infrastructures communales de la Ville de Hannut pour l'enlèvement de ceux-ci. La demande doit être introduite auprès du service au **019/51 93 78**. Les déchets doivent être triés correctement et accessibles par le camion grappin depuis la voirie. L'enlèvement de ces déchets est soumis à une redevance, dont le montant peut vous être renseigné auprès de l'administration communale.

MON CONTENEUR EN LIGNE

Suivez votre production de déchets en ligne sur www.intradel.be

Notez votre login et mot de passe. Si vous ne l'avez pas, contactez-nous par mail à l'adresse info@intradel.be

Login

Mot de passe



Pour tout problème de collecte, veuillez contacter Intradel au 04/240.74.74

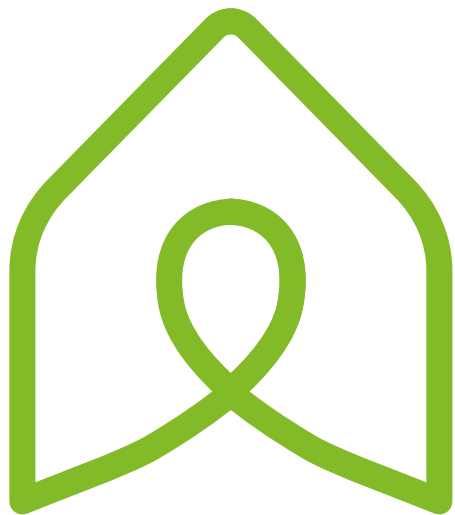

MAISON DU ZÉRO DÉCHET



Infos, rendez-vous sur www.maisonzd.be



DEUX MAISONS ZÉRO DÉCHET POUR TRANSFORMER NOS HABITUDES !

À **Waremmé**, la première Maison Zéro Déchet d'Intradel a ouvert ses portes sur le site d'Hexapoda. Ce lieu inspirant invite les citoyens à découvrir des gestes simples pour réduire leurs déchets, à travers des ateliers créatifs, des animations conviviales et des rencontres enrichissantes.

À **Verviers**, une Maison Zéro Déchet a également été lancée au Hub Créatif. Elle accueille déjà des formations et des événements, en attendant son installation définitive prévue pour 2026 dans les locaux voisins.

Pensées comme vitrines de solutions concrètes, ces nouvelles structures ont pour mission de rayonner sur l'ensemble des arrondissements et proposent une large palette d'activités : ateliers et animations autour du vrac, compostage, réemploi, textile, etc.

Ces deux maisons sont des outils de proximité, conçues comme des espaces vivants, ouverts à tous, pour apprendre, échanger et agir ensemble vers un avenir plus durable.

Après Verviers et Waremmé, Intradel souhaite créer une **troisième Maison Zéro Déchet à Liège**. De quoi rendre la pratique du zéro déchet accessible au plus grand nombre.

