

PLAN DE SITUATION

ECHELLE: 1/10.000

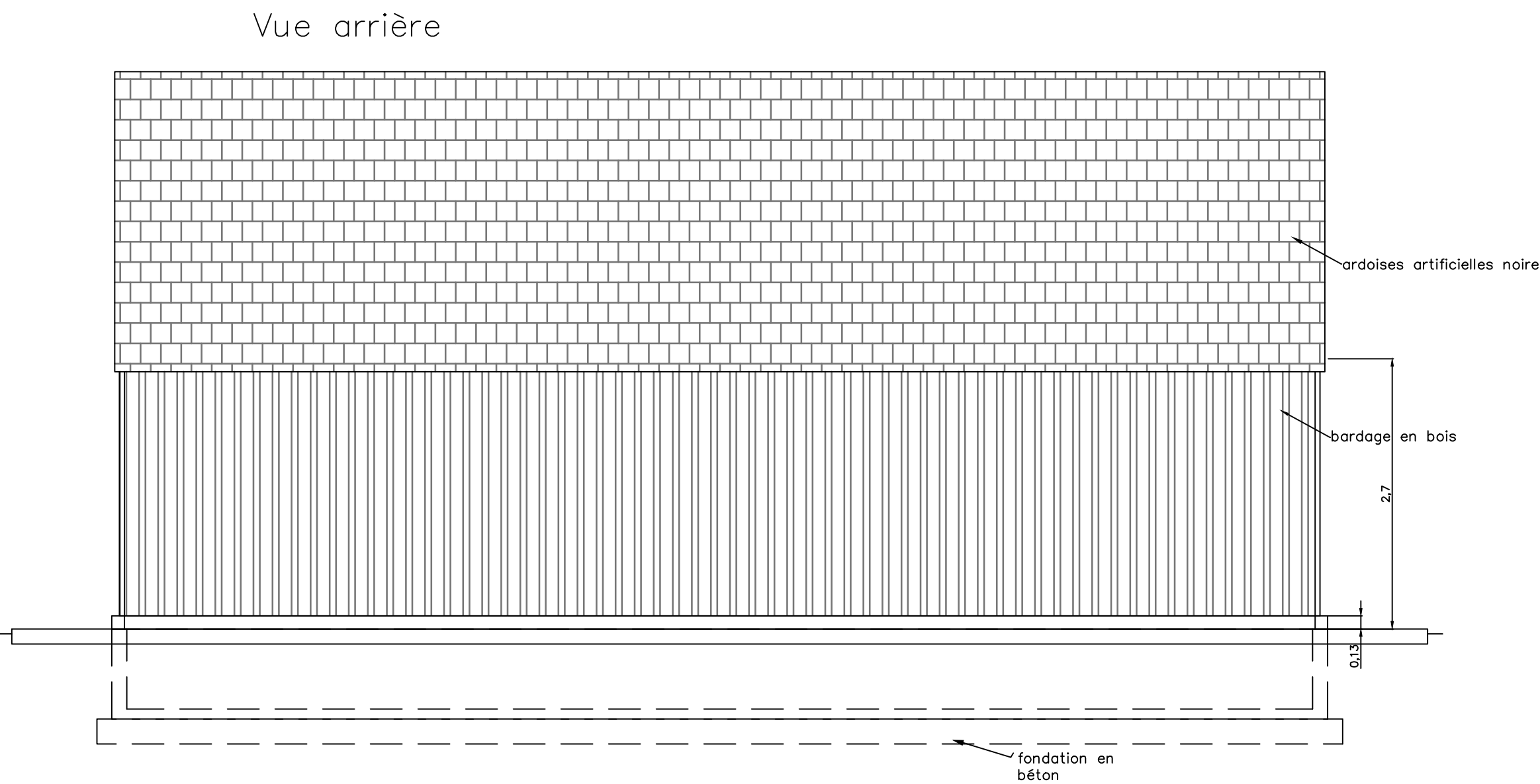
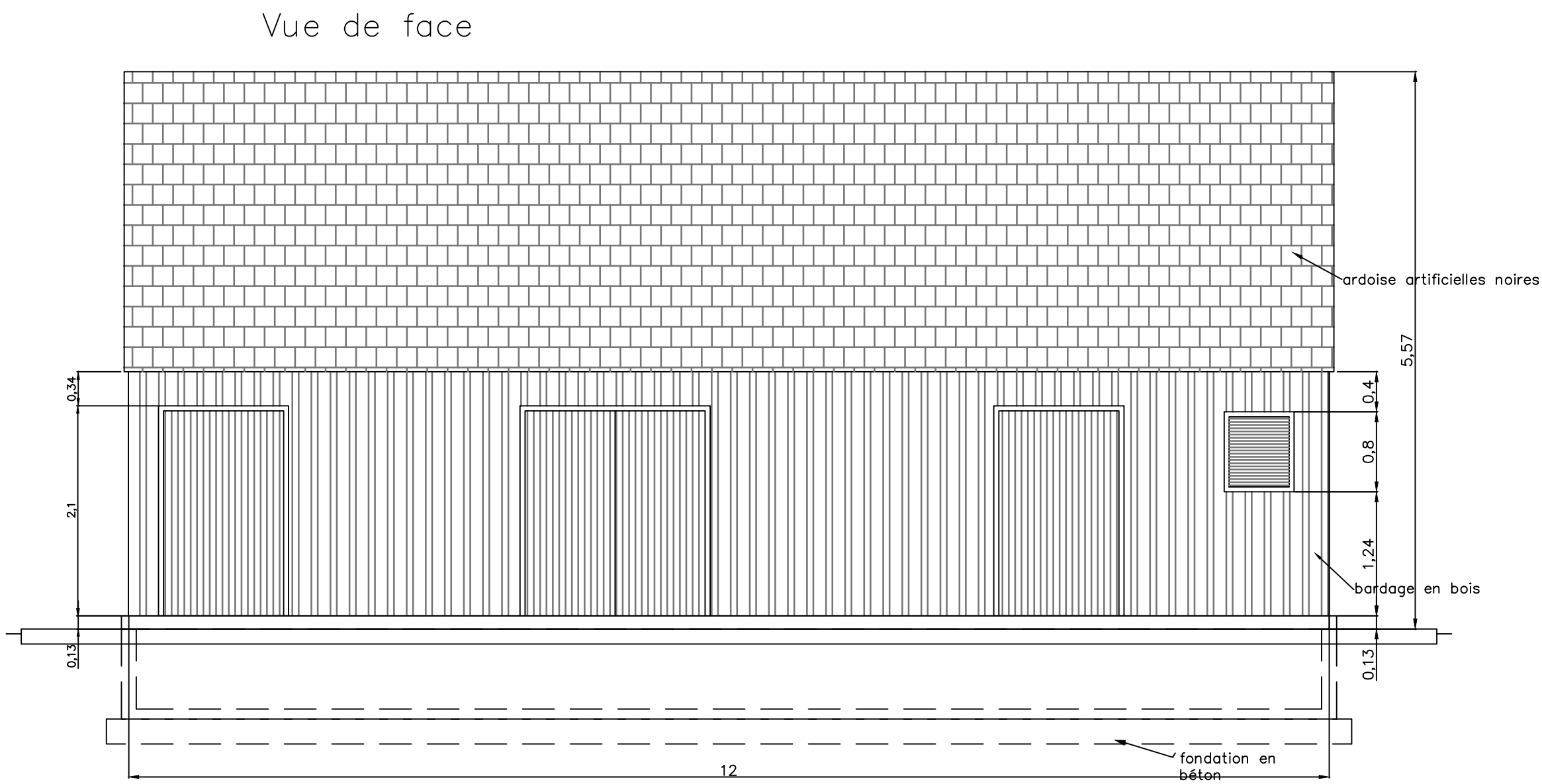
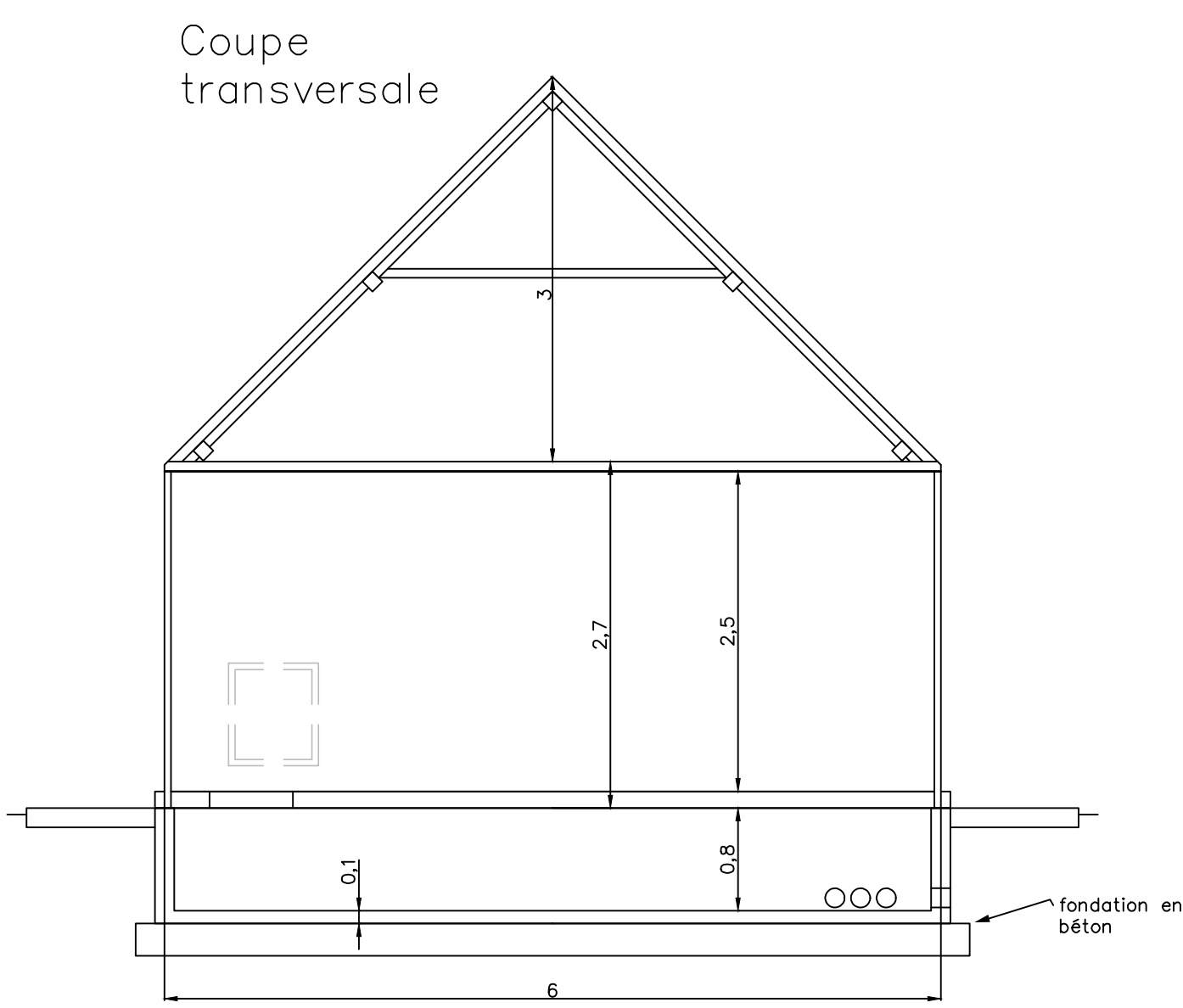
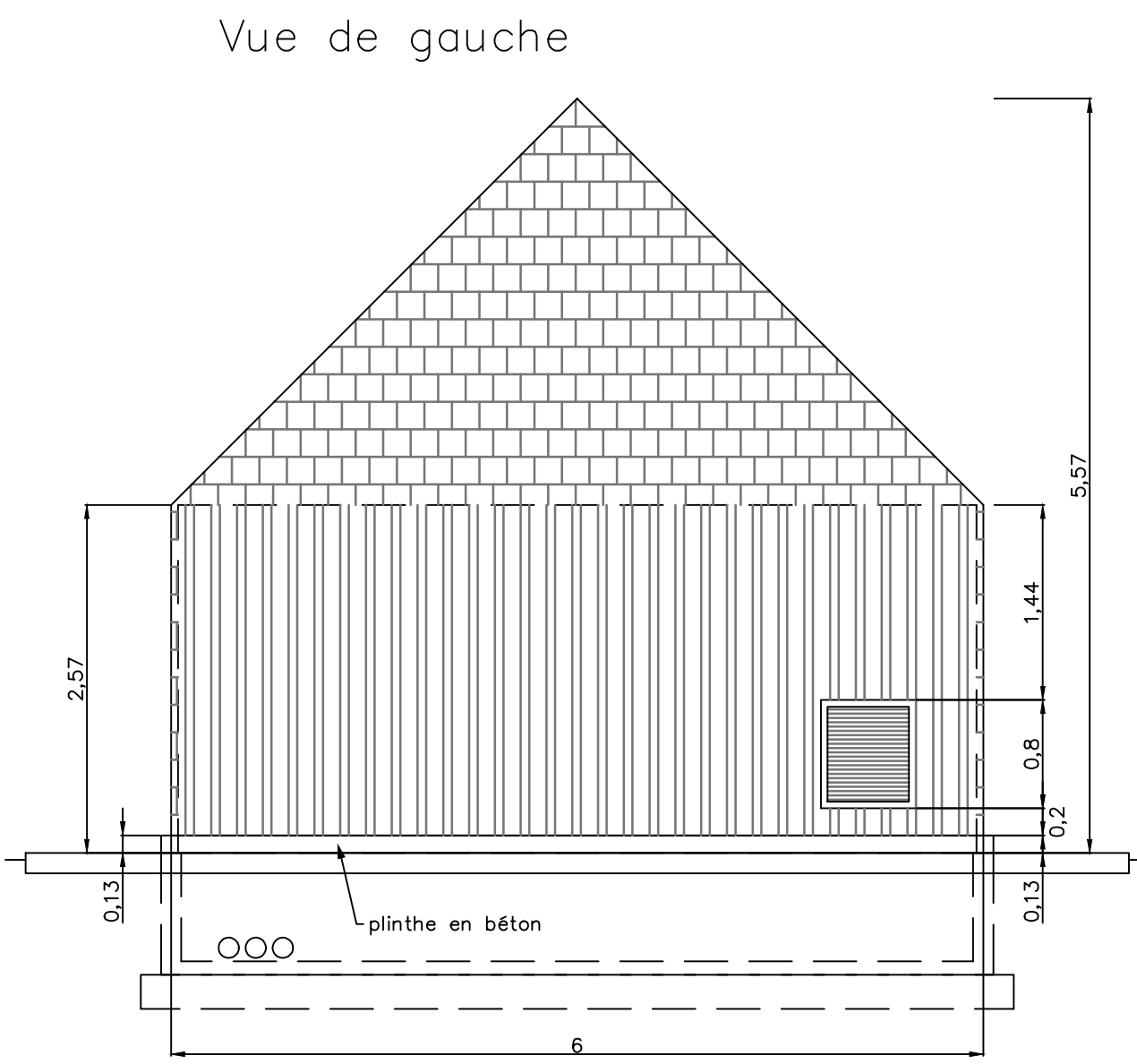
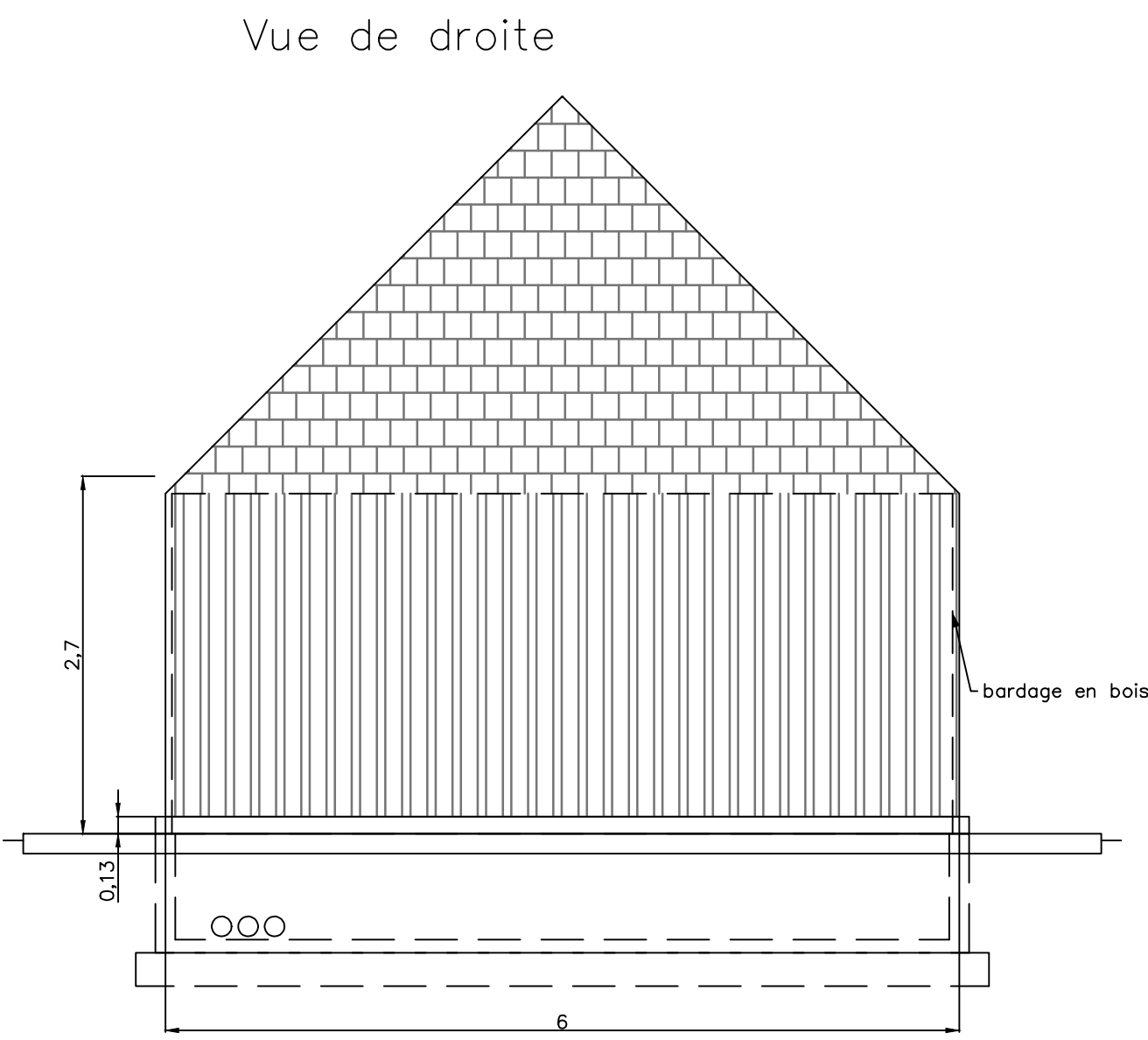

0 250cm

LEGENDE	
	Aire de levage
	Plateforme éolienne
	Chemin d'accès à créer réalisé sur le domaine privé
	Chemin d'accès temporaire réalisé sur le domaine privé
	Couche de roulement en empiérement temporaire sur voiries communales
	Couche de roulement en empiérement agrandi temporaire sur voiries communales
	empiérement teinte naturelle grise
	Parcelles concernées par la demande de permis unique
	Périmètre de 200m autour des parcelles
	Ligne d'altitude
	cablage enterré
	En
	Implantation d'éoliennes
	limites des parcelles
	Coupe de principe route d'accès
	Coupe de principe d'installation
	dimensions
	dimensions du rayon
	implantation de la cabine
	Talus
	Chemin existant
	Chemin 'traces de tracteurs'

<b>OYO</b>		OYO ARCHITECTS bvba New-Yorkstraat 2P 9000 Gent België																		
ASSIGNATION:		Demande de Permis Unique relative au: Projet de 10 éoliennes à Hannut et de Wasseiges																		
PHASE:		PERMIS																		
ADRESSE:		Commune de Hannut et de Wasseiges																		
CADASTRE:		Divers, voir le cadre coordonnées																		
MAÎTRE DE L'OUVRAGE:		ELICIO SA John Cordierlaan 9 8400 Ostende, Belgique																		
MODIFICATIONS:		<table><thead><tr><th>Version</th><th>date</th><th>modification</th></tr></thead><tbody><tr><td> </td><td> </td><td> </td></tr><tr><td> </td><td> </td><td> </td></tr><tr><td> </td><td> </td><td> </td></tr><tr><td> </td><td> </td><td> </td></tr><tr><td> </td><td> </td><td> </td></tr></tbody></table>	Version	date	modification															
Version	date	modification																		
maître de l'ouvrage:		entrepreneur:																		
architectes:																				
CONTENU:		vue des façades et coupe transversale du poste de transformation																		
dossier:		date:																		
18017		30/04/2019																		
init.:		page n°:																		
		20/20																		